



HASTA PÚBLICA 01/2026

ALIENAÇÃO DE VIATURAS E EQUIPAMENTOS:

VIATURA 52-90-MC

VIATURA 32-74-QX

VIATURA NJ-66-10

EQUIPAMENTO DE PRESSOTERAPIA

EQUIPAMENTO DE LIMPEZA

PEÇAS DO PROCEDIMENTO

(CADERNO DE ENCARGOS; PROGRAMA DO PROCEDIMENTO; ANEXOS)





Índice

PROGRAMA DE PROCEDIMENTO	5
1. Objeto e valor base de licitação	5
2. Entidade adjudicante	6
3. Entidade que preside à hasta pública	6
4. Destinatários	7
5. Consulta das peças patenteadas, esclarecimentos ou reclamações	7
6. Data e hora para examinar as viaturas/equipamentos	7
7. Publicidade	7
8. Proposta	8
9. Documentos que acompanham a proposta	8
10. Modo de apresentação das propostas	8
11. Prazo de validade da proposta	9
12. Critério de adjudicação	9
13. Local, dia e hora do ato público	10
14. Admissão de propostas	10
15. Tramitação do ato público	10
16. Adjudicação provisória	11
17. Pagamentos	11
18. Não Adjudicação	12
19. Caução	12
20. Adjudicação definitiva / Contrato – Viaturas dos Lotes 1 a 3	12
21. Adjudicação definitiva / Contrato – Equipamentos dos Lotes 4 a 6	13
22. Novo procedimento – ajuste direto	13
23. Informação e acesso aos titulares dos dados pessoais - Regulamento (UE) 2016/679 do Parlamento Europeu e do Conselho de 27 de abril de 2016	13
24. Disposições Finais	14
CADERNO DE ENCARGOS	15
1. Objeto	15
2. Contrato	16
3. Relação contratual	16
4. Obrigações da Misericórdia de S. Pedro do Sul	16
5. Comunicações e notificações	17
6. Contagem dos prazos	17



7. Obrigações e encargos do adjudicatário.....	17
8. Informação adicional Lotes 1 a 3 – Veículos	17
9. Foro competente.....	18
10. Prevalência	18
ANEXOS	20
Anexo A – Informações complementares	20
Anexo B – Minuta Modelo de Apresentação da Proposta.....	30
Anexo C – Modelo de Declaração	32
Anexo D – Auto de Abertura e Arrematação – (Por Lote)	33



PROGRAMA DE PROCEDIMENTO

Pretende a Santa Casa da Misericórdia de S. António de S. Pedro do Sul (abreviadamente designada por Misericórdia de São Pedro do Sul), em harmonia com a deliberação da respetiva Mesa Administrativa de 02/06/2026, proceder à alienação do património abaixo identificado.

1. Objeto e valor base de licitação

É objeto do presente procedimento a alienação a título oneroso do seguinte património:

a) Lote 1: viatura.

Lote 1 - Viatura				
Marca	Modelo	Ano	Matrícula	Valor Base
Ford	Escort	1998	52-90-MC	1.000,00€ (Mil Euros)

b) Lote 2: viatura.

Lote 2 - Viatura				
Marca	Modelo	Ano	Matrícula	Valor Base
Citroën	Jumper	2000	32-74-QX	1.000,00€ (Mil Euros)

c) Lote 3: viatura.

Lote 3 - Viatura				
Marca	Modelo	Ano	Matrícula	Valor Base
Suzue	M1503 D	1983	NJ-66-10	1.000,00€ (Mil Euros)



d) Lote 4: Equipamento.

Lote 4 - Equipamento	
Descrição	Valor Base
Máquina de Pressoterapia com infravermelhos Electro-Beauty Sculpt	900,00€ (novecentos Euros)

e) Lote 5: Equipamento.

Lote 5 - Equipamento	
Descrição	Valor Base
Máquina de Limpeza Elétrica TASKI Diversey, Modelo Swingo CO350.5	500,00€ (quinhentos Euros)

f) Lote 6: Equipamento.

Lote 6 - Equipamento	
Descrição	Valor Base
Máquina de Limpeza Elétrica TASKI Diversey, Modelo Swingo CO350.5	500,00€ (quinhentos Euros)

2. Entidade adjudicante

A entidade adjudicante é a Santa Casa da Misericórdia de S. António de S. Pedro do Sul, pessoa coletiva número 501 157 506, com sede na Rua da Misericórdia, n.º 6, 3660-474 São Pedro do Sul, com o telefone 232 720 460 (Chamada para a rede fixa nacional) e com site em www.mspsul.pt e correio eletrónico geral@mspsul.pt.

3. Entidade que preside à hasta pública

- A entidade que preside ao ato público é a Comissão nomeada pela Mesa Administrativa da Misericórdia de São Pedro do Sul, por deliberação de 02/06/2026.
- A Comissão é constituída por três membros efetivos (um presidente e dois vogais) e dois suplentes.
- Compete à Comissão proceder à adjudicação provisória.



4. Destinatários

Qualquer interessado pode apresentar propostas ou licitar.

5. Consulta das peças patenteadas, esclarecimentos ou reclamações

- a) As peças da hasta pública encontram-se patentes na secretaria desta instituição, onde podem ser consultadas (e obtidas cópias) durante o período de apresentação de propostas, todos os dias úteis, das 09:00 às 13:00 e das 14:00 às 17:00 horas. Encontram-se igualmente disponíveis para consulta e download na página de internet institucional www.mspsul.pt.
- b) As reclamações e pedidos de esclarecimento, de quaisquer dúvidas das peças do presente procedimento deverão ser apresentados, por escrito, até ao termo de metade do prazo fixado para a apresentação de propostas.
- c) Simultaneamente com a comunicação dos esclarecimentos aos interessados que se tenham pronunciado, procede-se à sua imediata divulgação através de edital, publicitado no sítio da Misericórdia de São Pedro do Sul, em www.mspsul.pt, e afixado no placard informativo da secretaria/sede da Instituição, para que todos os outros tenham conhecimento.

6. Data e hora para examinar as viaturas/equipamentos

- a) Qualquer interessado poderá agendar visita para verificação das viaturas/equipamentos objeto da presente hasta pública, nos dias úteis, das 9:00h às 12:00h e das 14:00h às 16:30h.
- b) Para efeitos do disposto na alínea anterior, deverão os interessados, com antecedência mínima de 48 horas antes da data pretendida, solicitar o pré agendamento junto do Serviço de Secretaria da Misericórdia, através do número de telefone 232 720 460 (Chamada para a rede fixa nacional).

7. Publicidade

A presente hasta pública é publicitada com antecedência mínima de, pelo menos, vinte dias úteis, através de anúncio em jornal local, bem como num jornal regional, editais afixados nos locais públicos da Misericórdia e na página web da Misericórdia (www.mspsul.pt), com os seguintes elementos:

- a) Identificação do bem a alienar.
- b) Preço base de licitação.
- c) Prazos de pagamento.



- d) Local, forma e data limite para apresentação de propostas.
- e) Elementos que devam integrar a proposta e documentos que devam acompanhar.
- f) Local, data e hora da praça.
- g) Indicação de outros elementos considerados relevantes e dos contactos para esclarecimentos suplementares.

8. Proposta

- a) A proposta é a declaração pela qual o concorrente manifesta a sua vontade e o modo pelo qual se dispõe a fazê-lo.
- b) A proposta deve ser **elaborada em conformidade com o modelo constante do Anexo B**, sendo redigida sem rasuras, entrelinhas ou palavras riscadas e deve ser assinada pelo concorrente ou seu(s) representante(s), devendo no caso, juntar-se documento que confira a este último, poderes bastantes para o efeito.
- a) Na proposta os concorrentes devem indicar todos os elementos exigidos no Programa de Procedimento.
- b) A proposta deverá indicar o valor em Euros, em algarismos e por extenso, prevalecendo, em caso de divergência, o valor expresso por extenso.
- c) A proposta deverá ser entregue pelos concorrentes ou seus representantes até ao limite do prazo indicado na alínea c) do artigo 10.º.

9. Documentos que acompanham a proposta

A proposta, obrigatoriamente redigida em língua portuguesa, deve ser acompanhada de:

- a) A proposta apresentada por pessoa singular, é acompanhada por elementos de identificação do concorrente: nome, morada, e-mail e número de contribuinte.
- b) A proposta apresentada por pessoa coletiva, é acompanhada por cópia de certidão comercial (ou código de acesso à certidão permanente) da pessoa coletiva e do/s elemento/s de identificação de quem legalmente a representa: nome, morada, e-mail e número de contribuinte.
- c) A proposta é acompanhada da declaração emitida conforme o modelo constante do anexo C – Declaração, ao presente programa e do qual faz parte.

10. Modo de apresentação das propostas

- a) A proposta, juntamente com os documentos que a instruem, deve ser apresentada em subscrito fechado, identificando-se no exterior do mesmo a designação do



presente procedimento (“**Proposta para a Hasta Pública de alienação de viaturas e equipamentos da Misericórdia de S. Pedro do Sul**”) e a identificação do proponente e lote a que concorre.

- b) Este, por sua vez, é encerrado num segundo sobrescrito, onde deverá constar no exterior do mesmo a identificação ou denominação do concorrente, com o respetivo número de identificação fiscal, objeto a que respeita e dirigido ao Presidente da Comissão da Hasta Pública e endereçado à Mesa Administrativa da Santa Casa da Misericórdia de S. Pedro do Sul, sita na Rua da Misericórdia, n.º 6, 3660-474 São Pedro do Sul.
- c) As propostas deverão ser **entregues** pelos concorrentes ou seus representantes **até às 17:00 horas do dia 07/08/2026**, na secretaria da instituição, contra recibo, ou através de correio registado com aviso de receção.
- d) Se o envio da proposta for feito pelo correio, o concorrente será o único responsável pelos atrasos que porventura se verificarem, não podendo apresentar qualquer reclamação na hipótese de a entrada dos documentos acontecer já depois de esgotado o prazo fixado para a entrega das propostas.
- e) As propostas, uma vez recebidas, não podem ser retiradas.
- f) Será elaborada lista das propostas apresentadas, ordenada de acordo com a respetiva data de apresentação.
- g) Os envelopes que contêm as propostas e os documentos serão abertos na praça, em sessão pública.
- h) A falta de indicação do lote e preço determina a exclusão imediata do concorrente, que não poderá participar na licitação.

11. Prazo de validade da proposta

O adjudicatário é obrigado a manter a sua proposta, designadamente o preço que propôs ou o que resultar da sua licitação final, pelo prazo de 66 (sessenta e seis) dias, contados da data do dia da realização do ato público (praça).

12. Critério de adjudicação

- a) O critério no qual se baseará a adjudicação será o da proposta mais vantajosa, que incidirá exclusivamente sobre o valor a pagar pelo concorrente.
- b) No caso de empate entre as propostas apresentadas e caso não haja licitações acima destas, a Comissão convidará os concorrentes a melhorar a sua proposta. Mantendo-se o empate entre as propostas, a Comissão procederá a sorteio.



13. Local, dia e hora do ato público

- a) Pelas 15:00 do dia 10/08/2026, na sala de reuniões da Misericórdia de S. Pedro do Sul, procede-se, em ato público, à abertura das propostas recebidas.
- b) Ao ato público pode assistir qualquer interessado, apenas podendo nele intervir os concorrentes cujas propostas sejam admitidas ou seus representantes legais, devidamente credenciados.

14. Admissão de propostas

São excluídas as propostas que:

- a) Não sejam recebidas no prazo fixado para a apresentação das mesmas.
- b) Não contenham os elementos exigidos no artigo 9.º do presente Programa.
- c) Apresentem proposta de valor inferior ao valor base definido no artigo 1.º do presente Programa.
- d) Sejam apresentadas como variantes ou apresentem condições que envolvam ou representem alterações das cláusulas do Caderno de Encargos.

15. Tramitação do ato público

- a) Declarado aberto o ato público, a Comissão procede à identificação da Hasta Pública e à abertura das propostas recebidas por lote.
- b) A Comissão procede, após, à leitura da lista de concorrentes que apresentaram propostas por lote, elaborada de acordo com a ordem de entrada das mesmas.
- c) Seguidamente, a Comissão procede à identificação dos concorrentes que apresentaram propostas presentes e que pretendam licitar.
- d) A praça inicia-se, havendo lugar a licitação a partir do valor da proposta mais elevada, sendo o valor mínimo dos lanços de 50,00€ (Cinquenta Euros) nos lotes 1 a 3 e de 25,00€ (vinte e cinco Euros) nos Lotes 4 a 6.
- e) Os trâmites subsequentes decorrerão nos termos do definido no artigo 91.º do Decreto-Lei 208/2007, de 07 de agosto, na sua atual redação.
- f) A licitação termina quando tiver sido anunciado por três vezes o lanço mais elevado e este não for coberto.
- g) Terminada a licitação, o património de cada lote é adjudicado provisoriamente pelo júri, a quem tiver oferecido o preço mais elevado.
- h) Não tendo havido lugar a licitação, por falta de comparência ou interesse dos concorrentes, o património de cada lote é adjudicado ao concorrente que tiver apresentado a proposta de valor mais elevado.



16. Adjudicação provisória

- a) No final da praça é elaborado o respetivo Auto de Arrematação (anexo D), que deve ser assinado pelos membros da Comissão e pelo adjudicatário provisório ou pelo seu procurador.
- b) Da decisão de adjudicação serão formalmente notificados os concorrentes que tenham apresentado proposta em carta fechada, a quem tenha sido adjudicado a alienação do património por lote, mas não tenham comparecido ao ato público.
- c) A Misericórdia de São Pedro do Sul poderá cessar a adjudicação, caso o concorrente a quem vier a ser adjudicada a/s venda/s, não respeite os prazos e condições enunciados nos números seguintes.

17. Pagamentos

- a) Os montantes a pagar a título de adjudicação provisória ou definitiva do património de cada lote a que se refere a presente hasta pública podem ser pagos através de cheque bancário, transferência bancária, pagamento por multibanco ou numerário na secretaria da Misericórdia de S. Pedro do Sul.
- b) Caso a modalidade de pagamento adotada seja cheque bancário o mesmo terá de ser obrigatoriamente visado pela respetiva instituição bancária.
- c) O preço relativo à adjudicação será pago da seguinte forma:
 - a. 30% do valor total da proposta adjudicada será pago, aquando da adjudicação provisória efetuada no ato da praça, nomeadamente no ato da assinatura do auto de arrematação ou no prazo de dois dias úteis após a notificação da adjudicação provisória, caso se verifique a não comparência do adjudicatário.
 - b. O valor remanescente da proposta adjudicada (70%) será pago de acordo com:
 - i. No caso dos Lotes 1 a 3 (viaturas), no prazo de até 10 (dez) dias úteis da data da comunicação da adjudicação definitiva, com a assinatura do Mod 1 RA – Requerimento de Registo Automóvel, após o que lhe serão disponibilizados os bens arrematados.
 - ii. No caso dos Lote 4 a 6 (equipamentos), no prazo de até 5 (cinco) dias úteis da data da hasta pública, com entrega do/s bem/s.
- d) A falta de pagamento e a prestação de falsas declarações, implicará a reversão dos bens para a Misericórdia de S. Pedro do Sul, perdendo o adjudicatário todos os



direitos já constituídos sobre eles, e bem assim o que porventura haja pago, sem direito a qualquer indemnização.

- e) Serão da conta do adjudicatário todas as despesas derivadas da arrematação e demais imposições, tais como a transferência de propriedade, registos da escritura, etc..

18. Não Adjudicação

- a) Não há lugar a adjudicação provisória se não tiverem sido apresentadas propostas válidas, nem licitação igual ou superior aos valores definidos no artigo 15.º e quando existam fundados indícios de conluio entre os proponentes ou outra causa justificativa.
- b) Em caso de anulação da adjudicação provisória ou de não adjudicação, por causa imputável ao adjudicatário, pode o imóvel em causa ser adjudicado ao interessado que tenha apresentado a proposta, ou lanço, imediatamente inferior ao valor da arrematação.

19. Caução

Não há lugar à prestação de caução.

20. Adjudicação definitiva / Contrato – Viaturas dos Lotes 1 a 3

- a) A decisão de adjudicação definitiva compete à Mesa Administrativa da Misericórdia de S. Pedro do Sul, nomeadamente por despacho de elemento nomeado na reunião de aprovação do presente procedimento.
- b) A alienação será formalizada pela outorga do Mod. 1 RA – Registo Automóvel em vigor.
- c) Para efeitos do ponto anterior, a assinatura do Mod. 1 RA deverá ser efetuada no prazo máximo de 10 (dez) dias úteis a contar da data da notificação da deliberação da Misericórdia de São Pedro do Sul de adjudicação definitiva.
- d) O adjudicatário deve apresentar os documentos de identificação que se verifiquem ser necessários para o correto preenchimento do Mod. 1 RA, no prazo de 5 (cinco) dias úteis a contar da notificação para o efeito.
- e) Tal como previsto na alínea e) do artigo 17, os encargos de natureza fiscal e notariais ou outros, inerentes ao contrato de compra e venda, são da inteira responsabilidade do adjudicatário.



21. Adjudicação definitiva / Contrato – Equipamentos dos Lotes 4 a 6

A relação contratual extingue-se com o pagamento do preço resultante da adjudicação e remoção do bem e eventuais resíduos do local onde se encontram.

22. Novo procedimento – ajuste direto

No caso da hasta pública ficar deserta ou se não houver lugar a adjudicação, a Misericórdia de S. Pedro do Sul pode recorrer ao procedimento de ajuste direto para qualquer um dos lotes.

23. Informação e acesso aos titulares dos dados pessoais - Regulamento (UE) 2016/679 do Parlamento Europeu e do Conselho de 27 de abril de 2016

A Misericórdia de São Pedro do Sul, na qualidade de responsável pelo tratamento dos dados pessoais, recolhidos e expressamente concedidos com a apresentação de proposta, informa que:

- a) A Misericórdia de São Pedro do Sul está empenhada na proteção e confidencialidade dos dados pessoais, tendo adotado as medidas que considera adequadas para assegurar a sua exatidão, integridade, confidencialidade e garantir que o tratamento dos dados pessoais é lícito, leal, transparente e limitado às finalidades autorizadas, bem como todos os demais direitos que assistem aos respetivos titulares, no estrito cumprimento do disposto na legislação de proteção de dados pessoais em vigor, nomeadamente o regulamento (EU) 2016/679 do Parlamento Europeu e do Conselho, de 27 de abril/2016.
- b) Todos os dados pessoais recolhidos no âmbito da presente hasta pública, têm enquadramento legal no nº 1 do artigo 6º do Regulamento Geral sobre a Proteção de Dados (RGPD), sendo usados unicamente para as diligências pré contratuais e execução do contrato de alienação do imóvel.
- c) Pode exercer o direito de acesso aos dados pessoais, designadamente: direito de informação, de acesso, de retificação, de apagamento dos dados, à limitação do tratamento, de portabilidade, de oposição e decisões individuais automatizadas, apresentar reclamação junto da Comissão Nacional de Proteção de Dados (Av. D. Carlos I, n.º 134-1º 1200-651 Lisboa - Telefone: +351 213928400 - Fax: +351 213976832 – e-mail: geral@cnpd.pt), e de ser informado em caso de violação dos dados.
- d) Só com o seu consentimento partilhamos com terceiros os seus dados pessoais ou no estrito cumprimento das obrigações legais para a finalidade prevista no



presente procedimento ou no exercício de funções de interesse público/autoridade pública, judiciais, fiscais, regulatórias ou outras para o cumprimento de imposições legais ou regulamentares.

- e) Os dados recolhidos são conservados pelo período de 5 anos.
- f) O titular dos dados tem o direito de retirar o seu consentimento a qualquer momento. A retirada do consentimento não compromete a licitude do tratamento efetuado com base no consentimento previamente dado.
- g) As práticas da Política de Privacidade e Proteção de Dados da Misericórdia de São Pedro do Sul, estão disponíveis no sitio da internet, em <https://mssql.pt/politica-de-privacidade/>.

24. Disposições Finais

- a) A Misericórdia de São Pedro do Sul reserva-se o direito de não adjudicar, se assim o entender, em função do interesse público da instituição.
- b) Sem prejuízo da participação à entidade competente para efeitos de procedimento penal, a falsificação de documentos ou a prestação culposa de falsas declarações, determina a respetiva exclusão ou a invalidade da adjudicação e dos atos subsequentes.
- c) Em tudo o que não estiver previsto no presente Programa aplica-se o disposto no Decreto-Lei 4/2015, de 07 de janeiro (Código do Procedimento Administrativo) e demais legislação na matéria em vigor.

São Pedro do Sul, 02 de junho de 2026

(O Vice-Provedor, António Santos Pais)



CADERNO DE ENCARGOS

1. Objeto

É objeto do presente procedimento a alienação a título oneroso do seguinte património:

a) Lote 1: viatura.

Lote 1 - Viatura				
Marca	Modelo	Ano	Matrícula	Valor Base
Ford	Escort	1998	52-90-MC	1.000,00€ (Mil Euros)

b) Lote 2: viatura.

Lote 2 - Viatura				
Marca	Modelo	Ano	Matrícula	Valor Base
Citroën	Jumper	2000	32-74-QX	1.000,00€ (Mil Euros)

c) Lote 3: viatura.

Lote 3 - Viatura				
Marca	Modelo	Ano	Matrícula	Valor Base
Suzue	M1503 D	1983	NJ-66-10	1.000,00€ (Mil Euros)

d) Lote 4: Equipamento.

Lote 4 - Equipamento	
Descrição	Valor Base
Máquina de Pressoterapia com infravermelhos Electro-Beauty Sculpt	900,00€ (novecentos Euros)



e) Lote 5: Equipamento.

Lote 5 - Equipamento	
Descrição	Valor Base
Máquina de Limpeza Elétrica TASKI Diversey, Modelo Swingo CO350.5	500,00€ (quinhentos Euros)

f) Lote 6: Equipamento.

Lote 6 - Equipamento	
Descrição	Valor Base
Máquina de Limpeza Elétrica TASKI Diversey, Modelo Swingo CO350.5	500,00€ (quinhentos Euros)

Veículos propriedade da Misericórdia, em funcionamento, obsoleto ou em fim de vida.

Informações complementares acerca da constituição e características dos lotes, constam do Anexo A ao presente Caderno.

2. Contrato

O presente procedimento será reduzido a contrato escrito através de elaboração de um clausulado, se aplicável.

3. Relação contratual

A relação contratual decorrente do ato de adjudicação é constituída pelas seguintes entidades:

- Santa Casa da Misericórdia de S. António de São Pedro do Sul.
- Entidade a quem é adjudicado o património correspondente a cada lote.

4. Obrigações da Misericórdia de S. Pedro do Sul

- A Misericórdia de São Pedro do Sul transmitirá a propriedade do património afeto a cada lote no estado em que o mesmo se encontrar à data da assinatura do Mod. 1 RA – Registo Automóvel, no caso dos lotes 1 a 3, ou com a entrega e remoção do bem e eventuais resíduos do local onde se encontram, no caso dos lotes 4 a 6, não



se responsabilizando por qualquer eventual desconformidade face ao que o próprio comprador retirou da visita ao local.

5. Comunicações e notificações

Sem prejuízo de poderem ser acordadas outras regras quanto às notificações e comunicações entre as partes, estas devem ser dirigidas para o domicílio ou sede de cada uma, identificados no auto de arrematação, por uma das seguintes vias:

- a) Por correio eletrónico.
- b) Por carta registada com aviso de receção.

6. Contagem dos prazos

Os prazos previstos nas peças do procedimento contam-se de acordo com as seguintes regras:

- a) A contagem dos prazos inicia-se no dia seguinte à ocorrência do evento a partir do qual deve ser contado.
- b) Os prazos são contínuos, não se suspendendo aos sábados, domingos e dias feriados, exceto quando expressamente indicados.
- c) Quando o último dia de um prazo for um sábado, domingo, feriado ou dia em que os serviços da entidade adjudicante, por qualquer causa, se encontrem encerrados, passa para o primeiro dia útil subsequente.

7. Obrigações e encargos do adjudicatário

- a) São encargos do concorrente as despesas inerentes à elaboração da proposta.
- b) O adjudicatário é responsável por todas as despesas previstas e indicadas no programa do procedimento.
- c) O adjudicatário obriga-se a cumprir com o plano de pagamento previsto no programa do procedimento.
- d) O adjudicatário obriga-se a cumprir com o estipulado na legislação existente, nomeadamente na legislação ambiental no que diz respeito à recolha, transporte e desmantelamento dos resíduos, se aplicável.

8. Informação adicional Lotes 1 a 3 – Veículos

- a) Levantamento dos bens:



- i. O adjudicatário tem 10 (dez) dias úteis, contados do cumprimento integral das obrigações referidas nos artigos 16.º e 17.º do Programa de Procedimento para tomar posse dos bens.
 - ii. O levantamento dos mesmos é autorizado mediante a apresentação de comprovativo, emitido pela Conservatória do Registo Automóvel ou outra entidade competente, em como foi requerido o averbamento do novo proprietário do veículo.
 - iii. Se o destino final for o desmantelamento ou o abate, deverá ser entregue cópia do comprovativo de cancelamento da matrícula, devendo neste caso entregar ainda o certificado de destruição de veículos em fim de vida.
- b) Guias de acompanhamento:
- i. Caso o fim da aquisição dos veículos seja o abate, deverá ser apresentada cópia ou comprovativo da emissão da Guia Eletrónica de Acompanhamento de Resíduos (e-GAR), a que se refere a Portaria 145/2017, de 26 de abril, alterada pela Portaria 28/2018, de 18 de janeiro.
 - ii. A e-GAR pode ser emitida através do portal SILIAMB, disponível em: <https://siliamb.apambiente.pt/pages/public/login.xhtml>
- c) Certificados de destruição:
- i. Por cada veículo em fim de vida entregue o operador deverá dar cumprimento ao disposto nos artigos 84.º e 85.º do Decreto-Lei 152-D/2017, de 11 de dezembro, na sua atual redação.
 - ii. O adjudicatário é responsável por todos os elementos contidos nos certificados de destruição emitidos.

9. Foro competente

Para resolução de todos os litígios decorrentes do contrato fica estipulada a competência do Tribunal Administrativo e Fiscal de Viseu, com expressa renúncia a qualquer outro.

10. Prevalência

- a) Fazem parte integrante do presente procedimento o caderno de encargos, o programa da hasta pública, a proposta do adjudicatário e a ata da praça elaborada pela comissão designada para a hasta pública.



- b) Em caso de dúvida, prevalece em primeiro lugar o caderno de encargos e o programa do procedimento, seguidamente a ata da praça e, em último lugar, a proposta do adjudicatário.

São Pedro do Sul, 02 de junho de 2026

(O Vice-Provedor, António Santos Pais)

ANEXOS

Anexo A – Informações complementares

Lote 1 - Fotos da viatura Ford Escort 52-90-MC (interior e exterior)

Km.: 58.826

Inspeção: Realizada e válida até 30/10/2026.

Data da matrícula: 30/10/1998

Tipo de veículo: Ligeiro de passageiros, 5 lugares

Cilindrada: 1.391cm³ / combustível: gasolina





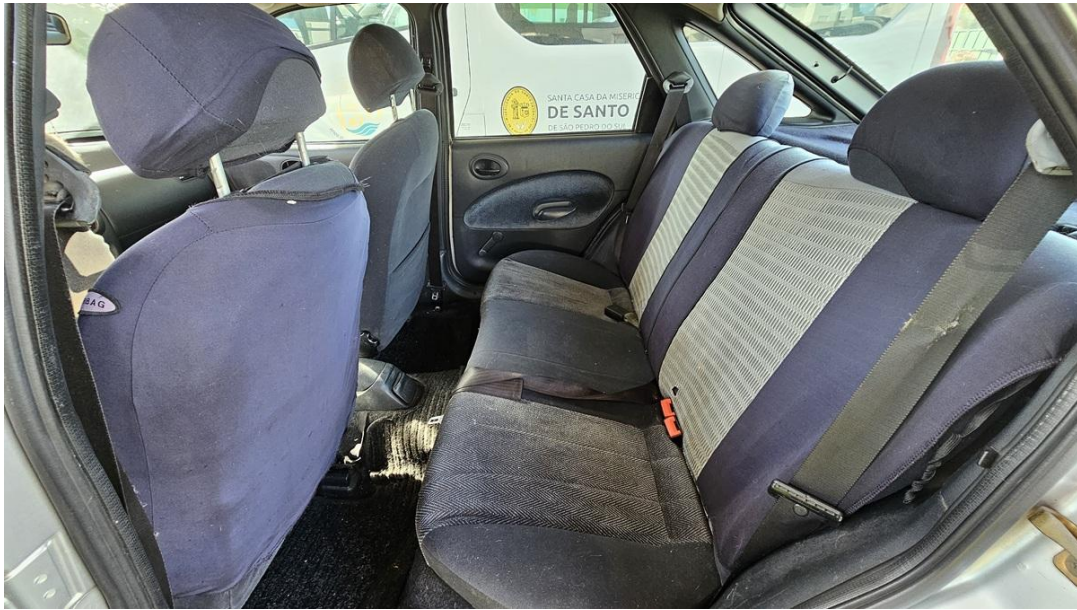

Lote 2 - Fotos da viatura Citroën Jumper 32-74-QX (interior e exterior)

Km.: 184.124

Inspeção: Realizada e válida até 29/12/2026.

Data da matrícula: 29/12/2000

Tipo de veículo: Ligeiro de passageiros, 9 lugares

Cilindrada: 1.905cm³ | Combustível: gasóleo.







Lote 3 - Fotos da viatura Trator Suzue NJ-66-10

Data da matrícula: 18/08/1983

Tipo de veículo: Trator agrícola

Cilindrada: 849cm³

Obs.: Para reparação.





Lote 4 – Máquina de Pressoterapia

Electro-Beauty Sculpt

Potência: 350W

Voltagem: 240/110V

Frequência: 50/60Hz

Pressão: 0,32/0,22/0,10 bar/80,120 e 20mmHg

Acessórios: Eléttodos; bandas; canais, bolsas e braços.

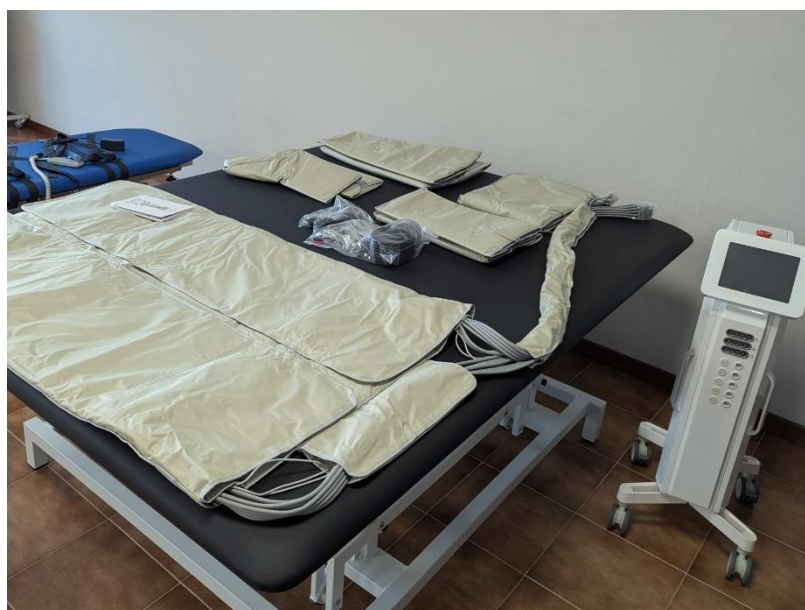

Lotes 5 e 6 – Máquina de Limpeza

TASKI Diversey, Modelo Swingo C0350.5

Máquina de Limpeza Elétrica

Operacional.





Anexo B – Minuta Modelo de Apresentação da Proposta

1. _____⁽¹⁾ titular do Bilhete de Identidade/Cartão de Cidadão n.º _____, válido até __/__/_____, residente em _____, na qualidade de representante legal de _____⁽²⁾.

2. Propõe o preço de _____ € (_____)⁽³⁾, para a aquisição de (selecionar o ou os lotes ao qual pretende apresentar proposta):

(x)	Lote	Valor em numerário	Valor em extenso
	Lote 1 - Viatura Ford Escort 52-90-MC	€	
	Lote 2 - Viatura Citroën Jumper 32-74-QX	€	
	Lote 3 - Viatura Trator Suzue NJ-66-10	€	
	Lote 4 - Máquina de Pressoterapia	€	
	Lote 5 – Máquina de Limpeza elétrica	€	
	Lote 6 – Máquina de Limpeza elétrica	€	

3. O declarante assume ainda que tem pleno conhecimento de que o não cumprimento das condições de pagamento estabelecidas pelo programa de procedimento da hasta pública, determina, em caso de adjudicação definitiva, a perda dos 30% do preço pago aquando da adjudicação provisória.

4. A presente proposta é válida pelo prazo de ____ (_____)⁽⁴⁾ dias.

Data: __/__/_____

Assinatura⁽⁵⁾ _____

Notas:

(1) Identificação do concorrente pessoa singular ou do(s) representante(s) legal(ais) do concorrente se se tratar de pessoa coletiva, sendo que, neste último caso, deve juntar-se documento que confira a este último, poderes bastantes para o efeito.

(2) Só aplicável a concorrentes pessoas coletivas.

(3) Valor para arrematação do bem em numerário e extenso.

(4) Prazo de validade da proposta – mínimo de 66 dias.

(5) Assinatura do concorrente pessoa singular ou do(s) representante(s) legal(ais) do concorrente se se tratar de pessoa coletiva.



5. Dados de contacto:

Nome ou designação social do concorrente:	
Representado por:	
Morada ou sede do concorrente:	Código Postal: _____ - _____ Localidade:
Número de Identificação Fiscal:	
Contactos:	Telefone: Telemóvel: E-mail:

Declaro que tomei conhecimento de todos os termos e condições constantes no Programa de Procedimento e Caderno de Encargos da Hasta Pública para “Alienação de viaturas e equipamentos” da Misericórdia de S. Pedro do Sul, sujeitando-me às condições e obrigações neles estabelecidos.

Declaro, adicionalmente, que tomei conhecimento dos princípios do tratamento dos dados pessoais pela Misericórdia de São Pedro do Sul, pelo que autorizo o tratamento dos dados pessoais fornecidos a esta instituição no âmbito do presente procedimento.

_____, ____/____/2026

(assinatura do concorrente ou respetivo representante legal)



Anexo C – Modelo de Declaração

[a que se refere a alínea a) do n.º 1 do artigo 57.º ou a subalínea i) da alínea b) e alínea c) do n.º 3 do artigo 256.º-A, conforme aplicável]

1 - _____ (nome, número de documento de identificação e morada), na qualidade de representante legal de (1) _____ (firma, número de identificação fiscal e sede ou, no caso de agrupamento concorrente, firmas, números de identificação fiscal e sedes), tendo tomado inteiro e perfeito conhecimento do caderno de encargos relativo à execução do contrato a celebrar na sequência do procedimento de **Alienação de Viaturas e Equipamentos (Hasta Pública 01/2026)** e, se for o caso, do caderno de encargos do acordo quadro aplicável ao procedimento, declara, sob compromisso de honra, que a sua representada (2) se obriga a executar o referido contrato em conformidade com o conteúdo do(s) mencionado(s) caderno(s) de encargos, relativamente ao qual declara aceitar, sem reservas, todas as suas cláusulas.

2 - Declara também que executa o referido contrato nos termos previstos nos seguintes documentos, que junta em anexo (3):

- a) _____
b) _____

3 - Declara ainda que renuncia a foro especial e se submete, em tudo o que respeitar à execução do referido contrato, ao disposto na legislação portuguesa aplicável.

4 - Mais declara, sob compromisso de honra, que não se encontra em nenhuma das situações previstas no n.º 1 do artigo 55.º do Código dos Contratos Públicos.

5 - O declarante tem pleno conhecimento de que a prestação de falsas declarações implica, consoante o caso, a exclusão da proposta apresentada ou a caducidade da adjudicação que eventualmente sobre ela recaia e constitui contraordenação muito grave, nos termos do artigo 456.º do Código dos Contratos Públicos, a qual pode determinar a aplicação da sanção acessória de proibição do direito de participar, como candidato, como concorrente ou como membro de agrupamento candidato ou concorrente, em qualquer procedimento adotado para a formação de contratos públicos, sem prejuízo da participação à entidade competente para efeitos de procedimento criminal.

6 - Quando a entidade adjudicante o solicitar, o concorrente obriga-se, nos termos do disposto no artigo 81.º do Código dos Contratos Públicos, a apresentar os documentos comprovativos de que não se encontra nas situações previstas nas alíneas b), d), e) e h) do n.º 1 do artigo 55.º do referido Código.

7 - O declarante tem ainda pleno conhecimento de que a não apresentação dos documentos solicitados nos termos do número anterior, por motivo que lhe seja imputável, determina a caducidade da adjudicação que eventualmente recaia sobre a proposta apresentada e constitui contraordenação muito grave, nos termos do artigo 456.º do Código dos Contratos Públicos, a qual pode determinar a aplicação da sanção acessória de privação do direito de participar, como candidato, como concorrente ou como membro de agrupamento candidato ou concorrente, em qualquer procedimento adotado para a formação de contratos públicos, sem prejuízo da participação à entidade competente para efeitos de procedimento criminal.

_____ (local), ___/___/_____ (data), _____ [assinatura (4)].

(1) Aplicável apenas a concorrentes que sejam pessoas coletivas.

(2) No caso de o concorrente ser uma pessoa singular, suprimir a expressão 'a sua representada'.

(3) Enumerar todos os documentos que constituem a proposta, para além desta declaração, nos termos do disposto nas alíneas b) e c) do n.º 1 e nos n.os 2 e 3 do artigo 57.º ou na subalínea i) da alínea b) ou alínea c) do n.º 3 do artigo 256.º-A, conforme aplicável.

(4) Nos termos do disposto nos n.os 4 e 5 do artigo 57.º.



Anexo D – Auto de Abertura e Arrematação – (Por Lote)

Identificação da Hasta Pública	
Hasta Pública:	n.º 01/2026 – Alienação de viaturas e equipamento da Misericórdia de S. Pedro do Sul
Designação:	(Identificação do Lote)
Data e Hora de Abertura:	____/____/____ às ____:____ horas

Identificação do Autuante e Comissão		
Santa Casa da Misericórdia de Santo António de São Pedro do Sul		
Nome dos elementos da Comissão		
Nome:	Cargo	Presente na Praça
	Presidente	
	1.º Vogal	
	2.º Vogal	
	Suplente	
	Suplente	

Foram rececionadas as seguintes propostas, em carta fechada, por ordem de entrada:

Lista de concorrentes por ordem de entrada		
n.º entrada	Identificação do concorrente	Presente no ato Público?
1	---identificação---	
2	---identificação---	
3	---identificação---	
...	---identificação---	



Procedemos à respetiva abertura das propostas, pela ordem de entrada, tendo sido aceites as seguintes propostas:

Propostas aceites por ordem de entrada		
n.º entrada	Identificação do concorrente	Valor Proposto
1	---identificação---	
2	---identificação---	
3	---identificação---	
...	---identificação---	

Foram rejeitadas as propostas a seguir identificadas, com os fundamentos que se enunciam de seguida:

Propostas rejeitadas por ordem de entrada		
n.º entrada	Identificação do concorrente	Fundamento
1	---identificação---	
2	---identificação---	
3	---identificação---	
...	---identificação---	

Declarando-se encerrado a fase de abertura de propostas, seguiu-se a tramitação subsequente com vista à adjudicação do imóvel.

Verificou-se licitações	
Valor para início de licitações: _____	
Sim <input type="checkbox"/>	Não <input type="checkbox"/>



Adjudicação (após anúncio por três vezes do lanço, sem ter sido coberto)	
Nome do adjudicatário:	
Representante:	Nome:
	CC n.º:
	Qualidade e comprovativo de poderes:
N.º de Contribuinte do adjudicatário:	
Morada do adjudicatário:	
Valor da arrematação / adjudicação:	

Cujo valor será pago pelo adjudicatário de acordo com:

30% no ato de adjudicação, no valor de:	
70% no dia da assinatura do Mod. 1 RA/entrega do bem, no valor de:	

Hora de Encerramento da Praça:	____:____ horas
--------------------------------	-----------------

Por ser verdade e para constar se lavrou o presente auto, que vai ser assinado:

São Pedro do Sul, ____/____/____

Nome dos elementos da Comissão:	Cargo	Assinatura
	Presidente	
	1.º Vogal	
	2.º Vogal	

Nome do adjudicatário provisório (ou seu representante):	Qualidade	Assinatura



Pagamento	
De acordo com alínea c), n.º 17 do Programa de Concurso	Pago pelo recibo nº _____, de ____/____/____, o montante de _____ € (_____), correspondendo a 30% do valor da adjudicação.

Despacho de Adjudicação Definitiva	
	<p style="text-align: center;">____/____/____</p> <p style="text-align: center;">_____ (Nome e cargo do elemento da MA designado)</p>